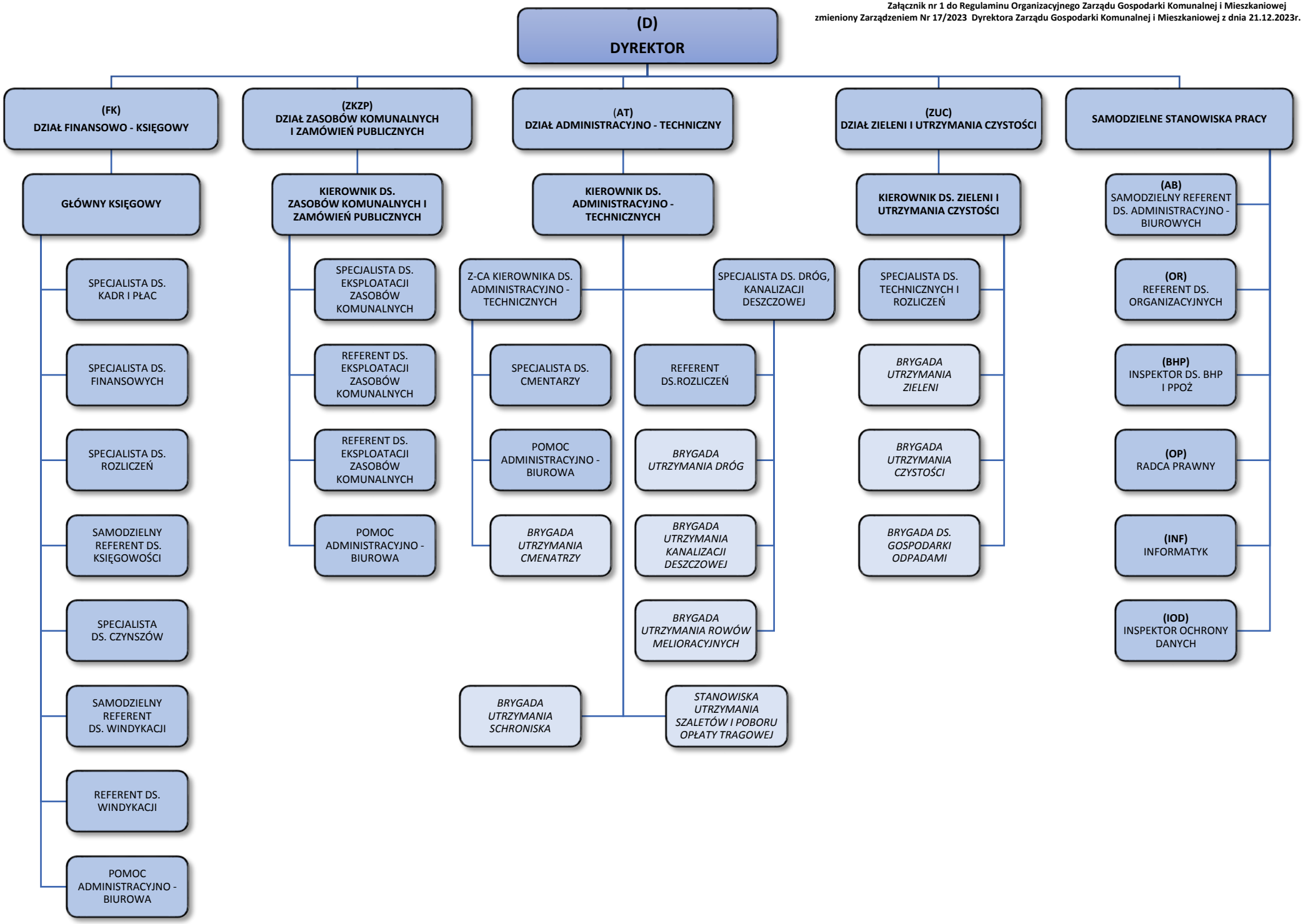Załącznik nr 1 do Regulaminu Organizacyjnego Zarządu Gospodarki Komunalnej i Mieszkaniowej
zmieniony Zarządzeniem Nr 17/2023 Dyrektora Zarządu Gospodarki Komunalnej i Mieszkaniowej z dnia 21.12.2023r.